MAPA DO CELÓW PROJEKTOWYCH		
Oznaczenie kancelaryjne zgłoszenia pracy geodezyjnej		KERG: 616–526/2012 Nr.ewid. 8877/12
Miejscowość		Sosnowiec ul. Piłsudskiego i 3–go Maja
Sekcje mapy zasadniczej w układzie 2000 Sekcje mapy zasadniczej w układzie 1965		6.130.30.20.2.2,2.4,31.16.1.1,1.3 531.224.1614,1623
Skala mapy		1:500
Nazwa układu współrzędnych	Prostokątnych płaskich wysokości	2000/6 Kronsztadt 86
Jednostka ewidencyjna		Sosnowiec
Obręb		0011, Sosnowiec
Działka:		1561,2478,3069,3071
Oznaczenie i informacje o służebnościach gruntowych mających wpływ na zagospodarowanie gruntów zlokalizowanych w granicach projektowanej inwestycji		Z uwagi na fakt, iż charakter projektowanej inwestycji budowlanej nie wpływa na sposób zagospodarowania gruntów objętych mapą mapa została wykonana bez ustalenia obciążeń służebnościami gruntowymi
Opis sposobu przyjęcia granic		Z uwagi na fakt, iż inwestycja dotyczy remontu obiektu liniowego–remont torów tramwajowych granice przyjęto na podstawie numerycznej mapy ewidencyjnej – do celów prawnych wymagają ustalenia w terenie
Oznaczenie granic obszaru, który był przedmiotem aktualizacji		———————
Nazwa firmy wykonującej pomiar		GEODETA UPRAWNIONY mgr inż. Paweł Stanek Nr uprawnień 19723 tel. 0706 488 116 Imię i nazwisko oraz data i podpis geodety uprawnionego

LEGENDA:

2478	numeracja działek
	granice działek
w	istniejąca sieć wodociągowa
k	istniejąca sieć kanalizacyjna
e	istniejąca sieć energetyczna
t	istniejąca sieć telefoniczna
c	istniejąca sieć ciepłownicza
g	istniejąca sieć gazownicza
————	zakres pomiaru
————	zakres terenu zamkniętego PKP
e–182/2011	projektowana sieć energetyczna

URZĄD MIEJSKI w Sosnowcu
WYDZIAŁ GEODEZJI I KARTOGRAFII
POWIATOWY ZASÓB GEODEZYJNY I KARTOGRAFICZNY
W obszarze ewidencyjnym ..... dokonano aktualizacji treści mapy zasadniczej. Dokumenty z pomiaru: ..... przyjęto do zasobu powiatowego w dniu ..... i zewidencjonowano pod nr ..... Niniejsza usługa może służyć do celów projektowych. Przed wznowieniem budowlanym wymagające przekopania na budowlach wytyczeniu i inwentaryzacji powykonawczej należy uzyskać uprawnienia do wykonywania geodezji. Sosnowiec, dnia ..... 2012 r.
NACZELNIK WYDZIAŁU GEODETA POWIATOWY
inż. Jerzy Bożkowski

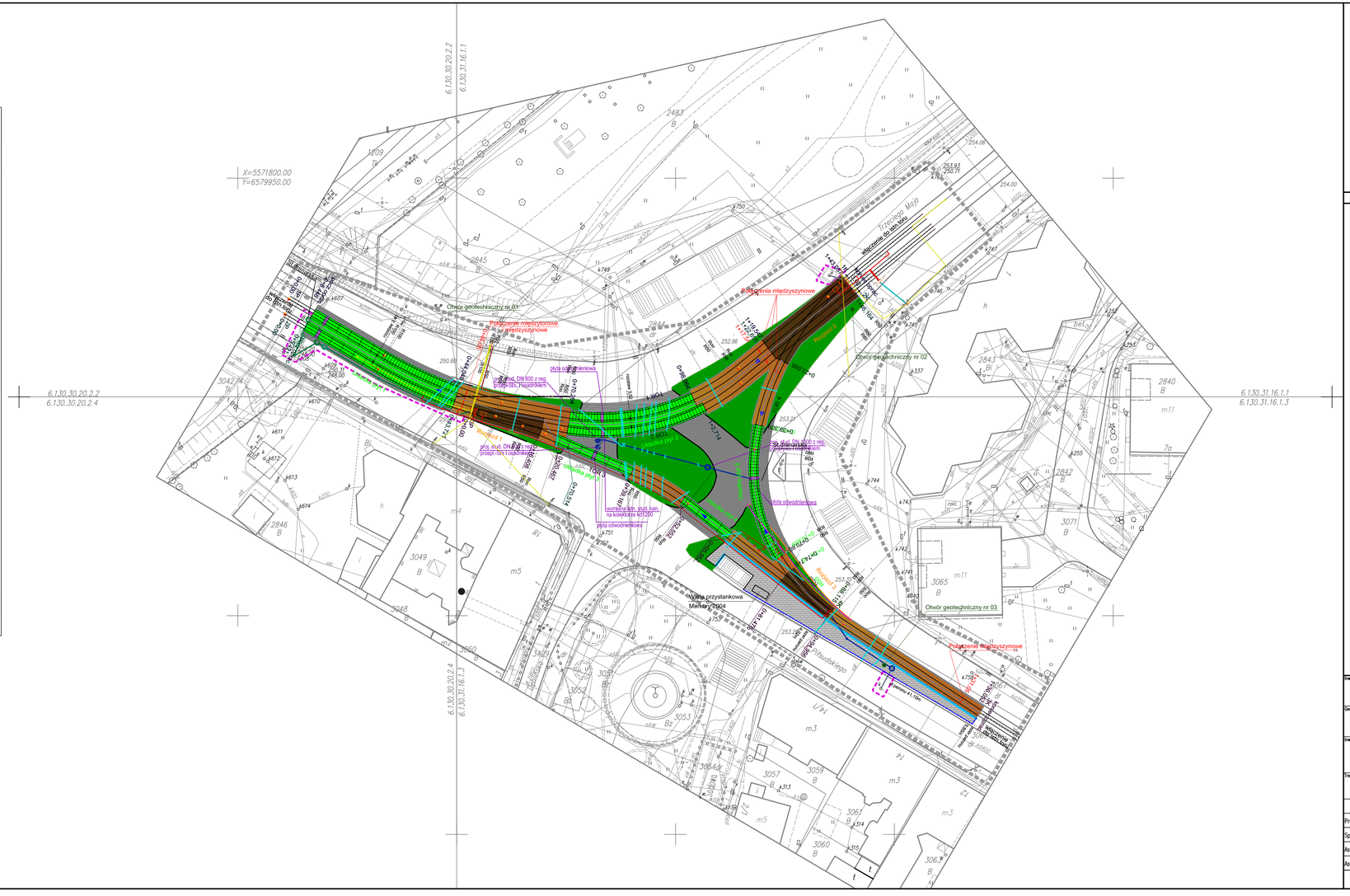
X=5571800.00
Y=6579950.00
6.130.30.20.2.2
6.130.31.16.1.1
6.130.30.20.2.4
6.130.31.16.1.3
Otwór geotechniczny nr 01
Otwór geotechniczny nr 02
Otwór geotechniczny nr 03
Połączenie międzyszynowe
Rozjazd 1:7
Rozjazd 1:9
Rozjazd 1:12
Rozjazd 1:14
Rozjazd 1:18
Rozjazd 1:20
Rozjazd 1:24
Rozjazd 1:28
Rozjazd 1:30
Rozjazd 1:41,1:55
Rozjazd 1:41,1:55
Rozjazd 1:41,1:55